

第17回

KURAHASHI Festival

宝島くらはし

フェスティバル

2015

2/15日

9:00~

売切御免

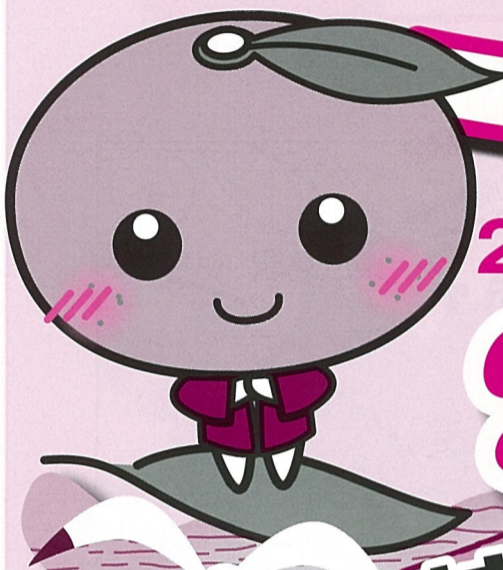

場所

桂浜温泉館周辺

各種出店コーナー

- お宝トマトや牡蠣などの特産品販売
- 焼ガキ試食 (2000個限定)



消防署・警察署コーナー

- 消防署 レスキュー体験コーナー
- 警察署 パトカー・白バイ試乗コーナー

お宝トマト農家直売!!

※倉橋産広島ブランドトマト

島の味覚コーナー

- かきめし ● 豚汁
- かきうどん ● カレー
- わかめうどん
- コーヒー



真備町コーナー

- 倉敷市真備町 真備船穂商工会による出店
- 倉敷市観光PR

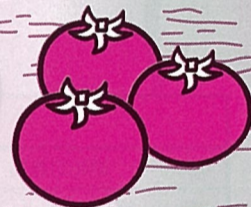

ステージ

豪華景品が当たるお楽しみ抽選会

餅まき大会 ● 大根すり競争

など



その他の場

10:00より 造船文化探訪

長門の造船歴史館を広島大学留学生が英語、日本語ガイドでご案内致します
※入館無料、少人数可、受付随時



※裏面をご覧ください。

11:00より 絵本会

倉橋公民館視聴覚室
会員による絵本と人形劇の集い



12:30より カルタ大会

倉橋体育館第2会議室
保育園児、小中学生による「倉橋ふるさとかるた」取り



広島ホームテレビ「あっぱれ熟年ファイターズ」等で活躍中の
松本 裕見子さんが司会です。



お問い合わせは 宝島くらはしフェスティバル実行委員会事務局 ☎0823-53-1111

●主催/宝島くらはしフェスティバル実行委員会 ●協賛/倉橋西部漁業協同組合・倉橋島漁業協同組合・JA呉・倉橋まちづくり公社・呉広域商工会 ●後援/呉市・呉市教育委員会・呉くらはしライオンズクラブ

第17回 空鳥ばし コミュニティ

駐車場のご案内

● 駐車場は、オノ木荷揚場及び倉橋学園グラウンドをご利用ください ●

至呉市街

音戸消防署 倉橋出張所

春日神社

郵便局 農協

臨時駐車場(オノ木荷揚場)

イベント会場

- 桂浜温泉館
- 呉市役所倉橋支所
- ♀ 桂浜・温泉館バス停

桂浜 桂濱神社

臨時駐車場 倉橋学園

長門の造船歴史館

至室尾

倉橋島

呉駅前から
広電バスで約60分
車で約40分

JR山陽新幹線

JR呉線

東広島駅

呉市

呉駅

安芸灘大橋

豊浜大橋

豊島大橋

音戸大橋

第二音戸大橋

早瀬大橋

31 375 185 487 66 35

クレアライン

至呉市街

廣電バス時刻表 H26.10.1現在

呉駅前発 昭和町経由 音戸・倉橋方面(桂浜温泉館行き)								桂浜・温泉館発 昭和町経由 呉方面(呉駅前行き)							
呉駅前	鍋棧橋	清盛塚	双見	請石	藤の脇	宇和木	温桂浜温泉館	温桂浜温泉館	宇和木	藤の脇	請石	双見	清盛塚	鍋棧橋	呉駅前
7:30	7:47	7:56	8:01	8:08	8:19	8:25	8:33	9:50	9:58	10:04	10:16	10:23	10:28	10:37	10:55
8:25	8:41	8:50	8:55	9:02	9:13	9:19	9:27	10:50	10:58	11:04	11:16	11:23	11:28	11:37	11:54
9:25	9:41	9:50	9:55	10:02	10:13	10:19	10:27	11:50	11:58	12:04	12:16	12:23	12:28	12:37	12:54
10:25	10:41	10:50	10:55	11:02	11:13	11:19	11:27	12:50	12:58	13:04	13:15	13:22	13:27	13:36	13:53
11:25	11:41	11:50	11:55	12:02	12:13	12:19	12:27	13:50	13:58	14:04	14:15	14:22	14:27	14:36	14:53
12:25	12:41	12:50	12:55	13:02	13:13	13:19	13:27	14:50	14:58	15:04	15:15	15:22	15:27	15:36	15:53

※ 駐車場に限りがありますので、なるべく公共交通機関をご利用ください

ご注意

- 路上駐車はしないようお願いします。
- 駐車場のスペースが少ないので、乗り合わせてお越してください。
- 駐車場での事故及び盗難等については実行委員会及び呉市では一切責任を負いません。